

Crisis Global y el aporte de las Reservas de la Biosfera

12-13 de enero 2021

ENCUENTRO VIA ZOOM

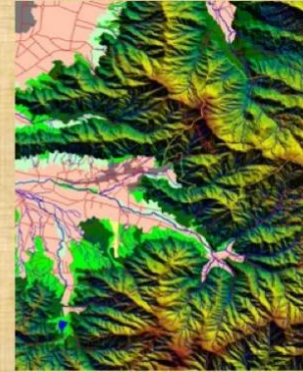

“Tejiendo la Red de Reservas de la Sociedad Chilena”

Contactos
www.biogeoart.cl
marcelo.leguia@upla.cl
francesca.pasten@gmail.com



Organizan: Proyecto Vincula Upla 2020: “Re-Conociendo La Reserva de la Biosfera Campana Peñuelas y Proyecto Anillos Conicyt Soc 180040.

PRESENTACIÓN:

En el marco de los proyectos VINCULA T UPLA 2020 y Anillos CONICYT SOC 180040, considerando los requerimientos de los actores de la sociedad civil que han participado en distintas instancias durante los últimos dos años, se hace imperativo realizar un encuentro dirigido a actores de las distintas Reservas de la Biosfera del país en sus distintos estados de desarrollo: incipientes, en tramitación, formales, activas.

Esta convocatoria es parte de una serie de encuentros en que varios de los presentes hemos coincidido. Recordamos uno de especial interés que ocurrió en Lima, durante la Cuarta Conferencia Mundial de Reservas de Biosfera, en que un grupo de asistentes decidimos crear la Red Chilena de Reservas de la Biosfera, red impulsada e integrada por personas y organizaciones de la sociedad civil.

“CRISIS GLOBAL Y EL APOORTE DE LAS RESERVAS DE LA BIOSFERA: TEJIENDO LA RED DE RESERVAS DE LA SOCIEDAD CHILENA”

FECHA: MARTES 12 y MIÉRCOLES 13 de ENERO 2021

Considerando

La situación planetaria es grave. El impacto de ciertos grupos de poder es crecientemente dañino, al amparo del sistema socio-económico actual imperante. La Red Mundial de Reservas de la Biosfera es una posibilidad de transformar el actual modelo político económico dominante, por la vía de orientar un camino global de participación en áreas naturales vinculándolas con los habitantes locales y con los centros poblados mayores, a los cuales sirven las reservas a través de la preservación de la base ambiental indispensables para la existencia humana.

OBJETIVOS del Encuentro:

1. Reflexionar acerca del aporte que las RB pueden hacer al desarrollo armónico de Chile en el contexto de la crisis global.
2. Consolidar y ampliar la red de actores de las RB de Chile.
3. Acordar tareas, equipos de trabajo y calendario de actividades.

Tipos de experiencias a compartir e intercambiar:

- a. Experiencias en **investigación**, especialmente aquellas instancias de investigación-acción y ejemplos de actividades de ciencia ciudadana.
- b. Experiencias en **ordenamiento territorial** en zonas núcleo, amortiguación y transición. Estas zonas así ordenadas, entretejidas en una red global de cuidado regenerativo, pueden ser el diseño básico de la gran red global de cultura/naturaleza.
- c. Experiencias en acciones de **Arte comprometido** con el despertar de una necesidad de vinculación entre cultura y naturaleza. Es esencia de la pedagogía que ayuda a crear comunidades sanas y responsables.
- d. Experiencias en **gobernanza público-privada** que integren las dimensiones sociales, naturales y espirituales, co-creado por habitantes y servicios públicos comunitarios. Este espacio de creación reconoce e integra como dominios de aprendizaje y conocimiento las ciencias, las artes, los conocimientos ancestrales y el vínculo de conocimiento de cientos de miles de años, de los seres humanos con la Vida en todas sus manifestaciones.

Sentido profundo de la invitación

Es momento de cambios profundos en la manera que la sociedad intercambia y se relaciona tanto socialmente como con la naturaleza (tejido de Vida). Cambiar la actual tendencia de “desarrollo” es

un proyecto imaginable desde la comunidad de habitantes/territorio, con servicios públicos comunitarios involucrados en procesos basados en el cuidado mutuo y el cuidado y regeneración del tejido de la Vida. ¡Es una hermosa posibilidad, si decidimos tomarla!

La Red Mundial de Reservas de la Biosfera es una posibilidad abierta para nosotros. Somos ya parte de esta red y hemos trabajado desde los estándares y visión que las inspira. Escalar esta mirada permite, a partir de cada lugar declarado núcleo o reserva de vida (público o privado), establecer las acciones y zonas de transición. Permite activarnos como habitantes conscientes de lo sagrado de la naturaleza y compartir la invitación a su cuidado en gratitud por proveernos básico para nuestra Vida. Tejer la vida, puntada a puntada, núcleo a núcleo, conectadas por senderos y corredores socio biológicos es la tarea que hoy se hace necesaria.

Este camino y una red mundial de senderos y senderistas, que unan y tejan lo sagrado de la vida ya tiene muchos avances. Estamos en el juego que elige compartir la vida en abundancia o continuar con el actual masivo exterminio.

Y como dicen los abuelos

Si no somos nosotros, ¿quiénes?

Si nos aquí, en este bello planeta azul, ¿dónde?

Si no es ahora, ¿cuándo?

Si estas palabras tocan tus sentidos,

vuelve a casa!

CONVOCAN



PONTIFICIA
UNIVERSIDAD
CATÓLICA DE
VALPARAÍSO



ACTIVAN



Martes 12 de enero de 2021

09:30 – 09:45	Recepción y BIENVENIDA ANID (Representante) y Director de Vinculación con el Medio UPLA
09:45 – 10:00	Bienvenida María Rosa Cárdenas UNESCO
10:00 – 10:30	Rodrigo Calcagni Crisis Global y Reservas de la Biosfera
10:30 – 10:45	Comenta Andrés Moreira Muñoz
	Bloque 1 investigación
10:45 – 11:00	Carla Marchant : huertas de montaña y patrimonio biocultural de RB Araucarias
11:00 – 11:15	Rodrigo Villaseñor : reevaluando la zonificación de La Campana-Peñuelas
11:15 – 11:30	Gonzalo Mardones : redes de actores en RB Bosques Templados
11:30 – 12:00	Comenta Marcelo Leguía
	Bloque 2 investigación
12:00 – 12:15	Andrea Pino Piderit : paisajes de conservación
12:15 – 12:30	Claudia Cerda & Iñigo Bidegain : investigación La Campana-Peñuelas
12:30 – 12:45	Mauricio del Valle / CONAF : zonificación Lauca
12:45 – 13:00	Ronda de Comentario
13:00 – 14:00	PAUSA HORARIO ALMUERZO
14:00 – 14:15	Bloque 3 ARTE - ACCIÓN
14:15 – 14:30	Colectiva Tejer-Nos (Cote Jiménez) : RB La Campana-Peñuelas
14:30 – 14:45	Sergio Elórtégui : Fondart Araucanía
14:45 – 15:00	Andrés Moreira M. : ATLAS colaborativo Biogeoart...
15:00 – 16:00	Ronda de comentarios en grupos pequeños y Plenaria

Miércoles 13 de enero de 2021

09:00 – 09:15	Día 2 Bienvenida: Activación Rodrigo Calcagni → Bloque 4 ordenamiento territorial y manejo de cuencas
09:15 – 09:45	Flavia Liberona: Relación SBAP y RB (TERRAM)
09:45 – 10:00	Rodrigo López: Aumén Caiquenes → San Rafael
10:00 – 10:15	Maria Paz Campos: PROT y ordenamiento territorial
10:15 – 10:30	Ronda de comentarios ¿Cómo impulsar el ordenamiento territorial regional?
	Bloque 5: Gobernanza público-privada
10:30 – 10:45	Pablo San Martín: gobernanza público-privada en RB Nevados de Chillán
10:45 – 11:00	Pablo Manrique: Desafíos de gobernanza de Juan Fernández
11:00 – 11:15	Ximena Álvarez, CONAF: Gobernanza Cabo de Hornos
11:15 – 11:30	Ronda de comentarios
	Bloque 6: Avances en Gestión
11:30 – 12:00	Nemo Ortega: Araucarias
12:00 – 12:15	Bosque Modelo Panguipulli
12:15 – 12:30	Fabiola Lara: GEF especies amenazadas
12:30 – 13:00	Comenta Tania Moreno, Universidad para la Cooperación, Costa Rica
13:00 – 14:00	PAUSA HORARIO ALMUERZO
	Bloque 7: RB y nueva Constitución
14:00 – 14:25	Juan Pablo Orrego: Rios LIBRES
14:25 – 14:45	Francisco Urrutia: Derecho Real de Conservación y RB
14:45 – 15:15	Ricardo Rozzi: Constitución y visión Biocultural
15:15 – 15:40	Comenta Luis Razeto, Universitias Nueva Civilización
15:40 – 16:30	PANEL DE DISCUSIÓN AVANCES Y DESAFÍOS DE LAS RB EN CHILE: elaboración del mapa de actores de las RB / Atlas ONLINE de las RB Acuerdo de tareas, equipos de trabajo y calendario de actividades